

GEORG.NET – Terminkalender

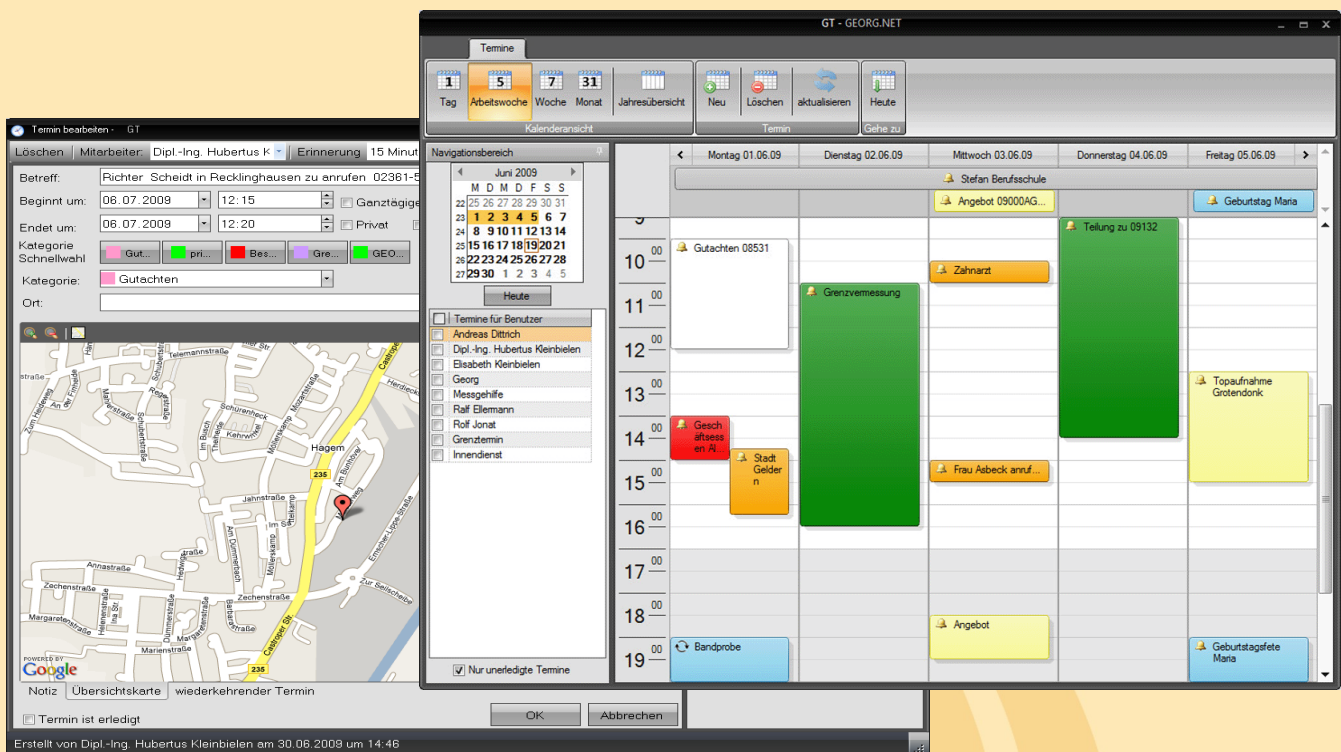

Der neue **GEORG.NET Terminkalender** verwaltet eigenständig die Termine Ihres gesamten Büros. Er übernimmt diese automatisch aus **GEORG.NET**, stellt sie in **verschiedenen Zeitan-sichten** dar, **erinnert Sie rechtzeitig** und übergibt sie auch an Ihren **Organizer**.

Auch die **Urlaubszeiten aller Mitarbeiter** werden vom GT übersichtlich in einer Ganzjahresansicht angezeigt. Ebenso zeigt der GT Ihnen den genauen **Ort Ihres Termins** auf der Basis von Google™ Maps und sogar, wie Sie hinkommen.

Und deshalb unterscheidet sich der GT auch so gravierend von üblichen Terminkalendern.

Der GT gehört zu GEORG.NET !

- ✓ Darstellung als **Tages-, Wochenkalender** und **Monatskalender** auf einem Blick, Anzeigen von Feiertagen und **Langzeiterminen (z.B. Urlaub)** als farbige Balken
- ✓ volle Netzwerkfunktionalität mit Alarmfunktion auch für beliebig definierbare **Benutzergruppen**
- ✓ generierbare **Kategorien** kennzeichnen farbige die Art der Termine, wie z.B. **Außendienst, Grenztermin, Gutachten, privat** etc.
- ✓ **Serientermine**, z.B. alle zwei Wochen donnerstags, jeden 15. des Monats, Geburtstage etc.
- ✓ einfachste Bedienung bei manueller Termineingabe mit Hintergrundkalender
- ✓ aktive Terminüberwachung im Hintergrund und **Erinnerung** auch ohne aufgerufenes Programm
- ✓ **farbiger Ausdruck** einer gesamten Woche
- ✓ Abspielen einer frei einstellbaren **Melodie** (WAVE-Datei) für die Erinnerungsfunktion
- ✓ direkter Eintrag von Terminen aus der **GEORG.NET-Büroverwaltung** oder vollautomatisch z.B. beim Schriftverkehr oder bei Angeboten, Eintrag von Grenzterminen und Fristabläufen, z.B. Gültigkeitsdauer der Vermessungsunterlagen
- ✓ Anzeige des **Termin-Ortes** über Google™ Maps mit **Fahrtstrecke** z.B. zur Abrechnung und Ermittlung der Erinnerungszeit
- ✓ automatischer **Ableich** (Synchronisation) der Termine mit Ihrem **Organizer**
- ✓ Jahresurlaubsübersicht mit automatisiertem Eintrag der Urlaubstage aus TIM.NET