

... der Standard einer zeitgemäßen Büroverwaltung

**GEORG** ist ein **universelles Organisationsprogramm** für das Vermessungswesen, das sich in der **Basic-Version** nur durch die fehlende Netzwerkfähigkeit von einer Vollversion unterscheidet. Es stellt also das ideale System für Einsteiger und kleinere Büros dar, für die der Einsatz als Einzelplatz-System ausreicht, die aber trotzdem den ganzen Funktionsumfang der Vollversion nutzen möchten.

Durch seine enorm flexiblen Anpassungsmöglichkeiten ist **GEORG-Basic** gleichermaßen geeignet für den Einsatz bei **Öffentlich bestellten Vermessungsingenieuren** (Gebührenordnungen der Länder) wie auch bei **Vermessungs- und Ingenieurbüros**, die sich mehr auf dem technischen und privatrechtlichen Vermessungssektor bewegen (HOAI).

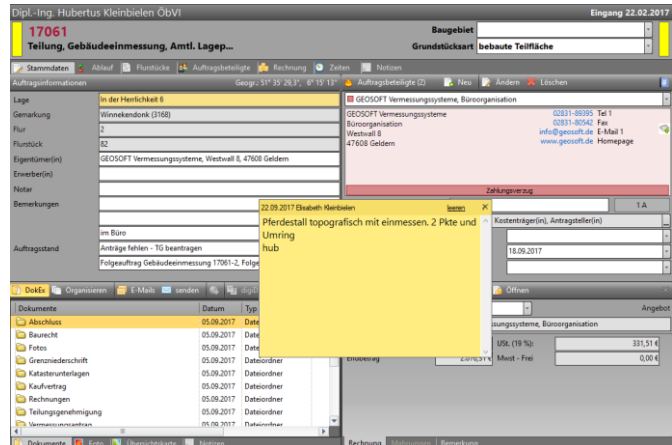

## Adressverwaltung

Sehr zeitgemäß gelöst ist die Trennung von **Auftragsstammdaten, Auftraggebern und Rechnungsdaten**.

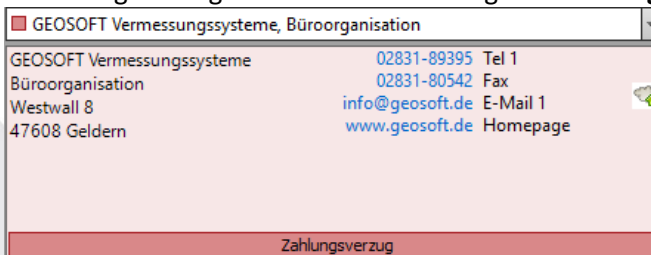

Dadurch wird es möglich, beliebig viele Auftraggeber bzw. Auftragsbeteiligte einem Auftrag zuzuordnen und diese aus einer zentralen Datenbank zu entnehmen. Jedem der Auftragsbeteiligten können wiederum beliebig viele Rechnungen bzw. auch Teilrechnungen geschrieben werden.

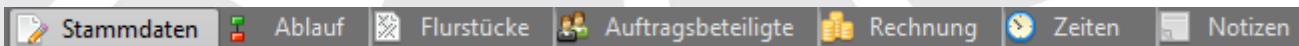

## Dokumenten-Verwaltung

Ausgangspunkt aller Aktionen ist die Stammdatenseite. Im unteren Bereich steht Ihnen ein **Multifunktionsfenster** zur Verfügung, in dem wahlweise ihre **Dokumente zum Auftrag, beliebige Notizen**, eine **ALKIS - Flurkarte** oder eine **Online-Karte zur geografischen Lage des Auftrags** oder ein **Auftragsfoto** angezeigt werden kann.

**Auftragsnummern** und **-arten** sind beliebig konfigurierbar, neue Aufträge können eingegeben oder von bestehenden Aufträgen abgeleitet werden (Unter- und Folgeaufträge, Datenübernahme, Stamm- und Unteraufträge etc.).

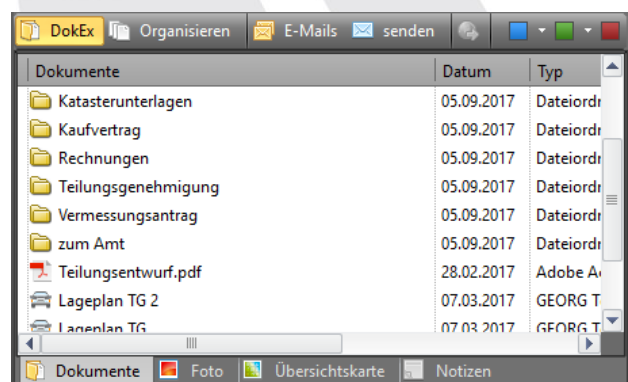



## Rechnungswesen

Pos.	Tst	Posten / Bezeichnung	Einzelpreis	Menge	%	Gesamt Preis
		{-- Posten mit Mehrwertsteuer --}				
- 1 -	4.2	Gebäudeeinmessung	300,00 €	1,00	100,00 %	300,00 €
		{-- Zwischensumme --}				300,00 €
		MwSt.				57,00 €
		{-- Posten ohne Mehrwertsteuer...				
		{-- Endsumme --}				357,00 €
		{-- Posten ohne Berechnung --}				

**GEORG** ist in der Lage, zu einem Auftrag beliebig viele **Angebote, Rechnungen** und **Gebührenbescheide** zu erstellen und diese bezüglich des Zahlungseingangs über das integrierte Mahnwesen einzeln zu überwachen. Erstellt werden Rechnungen weiterhin über intelligente Textbausteine, die beliebig an die jeweiligen

Bürobelange angepasst und erweitert werden können. Durch die in **GEORG** integrierte Gemarkungsverwaltung wird automatisch die **landesspezifisch gültige Gebühren- oder Kostenordnung** abgeleitet.

## Gemarkungsdatenbank

**GEORG** verfügt über eine zentrale bundesweite **Gemarkungsdatenbank**, die hierarchisch die Gemarkungen den entsprechenden Gemeinden, Kreisen und Bezirksregierungen zuordnet. Durch diese Zuordnungsautomatik entfällt langes Suchen nach Anschriften und Kontaktinformationen (**Telefon-Nummer, E-Mail Adresse**). Hierdurch kann das erstellte Antragschreiben gleich per E-Mail versandt werden.

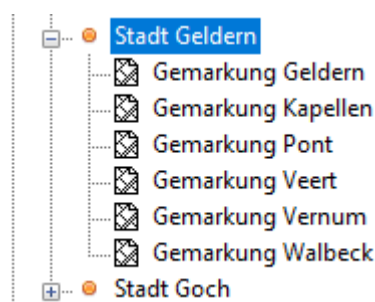

## ALKIS – NAS Dateien

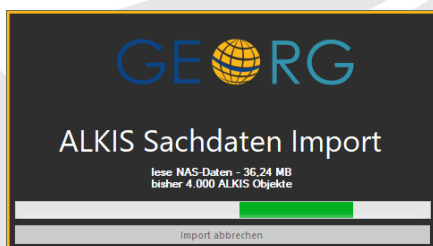

Durch die **GEORG-Flurstücksverwaltung** können sämtliche Sachdaten zum Flurstück direkt aus der **ALKIS Datenbank** übernommen werden. Ohne weitere manuelle Eingaben importiert **GEORG** die *Eigentümer- und Lagedaten, Koordinaten und Grundbuchangaben* sowie die Fläche zum Flurstück.

## Schriftverkehr und E-Mail Versand

Fortschrittlich gelöst ist die Einbindung des Textsystems **Microsoft Word 2013/2017** (alt. **OpenOffice**) als Erstellungs-, Druck- und Faxwerkzeug für professionell gestaltete **Vorlagen, Ausdrucke und E-Mails**. In Verbindung mit dem **GEORG Dokument-Explorer** können alle Schreiben dauerhaft archiviert und immer wieder aufgerufen werden.



**Ladungen, Benachrichtigungen, Terminnachrichten und Mitteilungen zu Grenz- und Abmarkungsterminen** werden nach den jeweiligen Mustern automatisiert erstellt.

## Basisausstattung „Organisieren“



**89,- €**  
ABO pro Monat zzgl. MwSt.

Weitere Informationen zu **GEORG** finden Sie unter [www.geosoft.de](http://www.geosoft.de)